兰州工业学院继续教育学院
2021春季网络教育
新生开学典礼

兰州工业学院继续教育学院
2021春季网络教育

兰州工业学院继续教育学院
2021春季网络教育

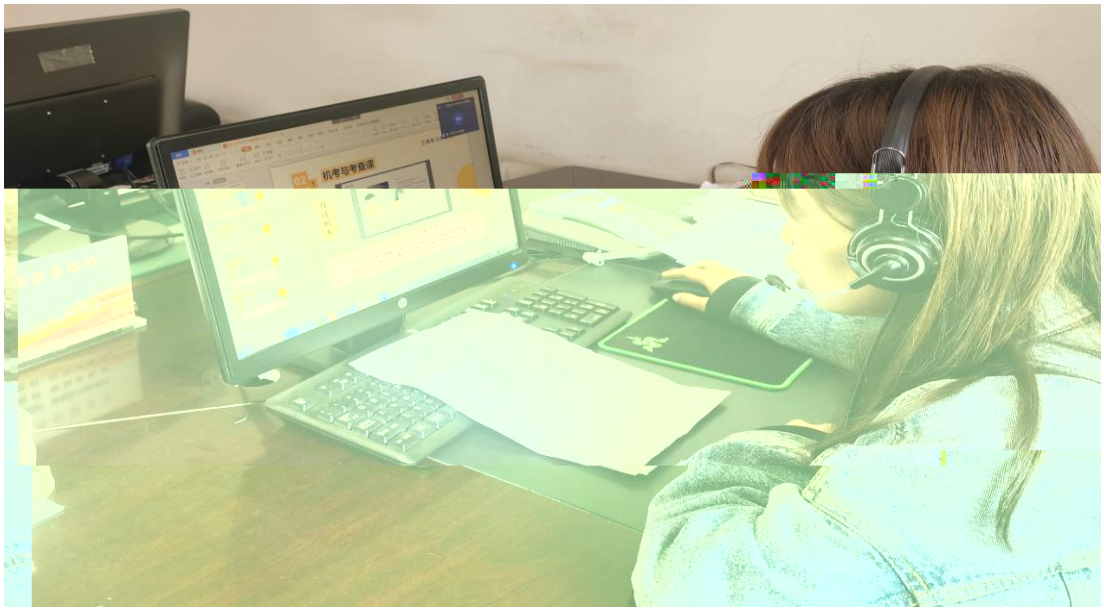

您正在观看兰州学习中心李青...的屏幕
正在讲话:
44:31
演讲者视图
录制中
青莲
中心
老师
世忠
小萍
兰州学习中心...
兰州学习中心
兰州学习中心...
徐世忠
地大新生杨小萍
02 1 机考与考查课
兰州学习中心
考查课
点击“抽取试卷”即可显示“查看试卷”、“下载试卷”、“上传作答”按钮。
点击“下载试卷”，即可获取相应课程考查课试卷。
下载试卷后，采用学院统一答题纸线下作答，注意准确填写答题纸相关信息。完成作答后将答卷拍照，要求光线充足，照片清晰。
解除静音
开启视频
共享屏幕
安全
邀请
管理成员(42)
聊天
结束录制
直播
表情
更多
离开会议